



SALVATAGGIO SUB MINUSIO
Sezione della Società Svizzera di salvataggio



CP 1962 . 6648 MINUSIO . www.subminusio.ch . info@subminusio.ch

Esercizio LOMA

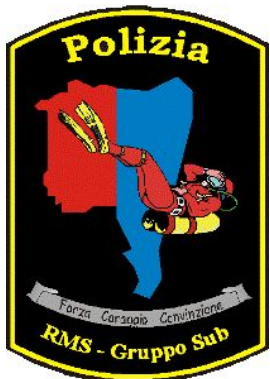

Locarno, 10 gennaio 2009



- 1. Orientamento**
- 2. Intenzione**
- 3. Compiti**
- 4. Disposizioni particolari**
- 5. Ubicazioni**
- 6. Comunicazione**
- 7. Tempistica**



1. Orientamento

Il sig. XX risulta disperso dal mese di marzo 2008.

Le ricerche effettuate dalla sezione cinofila della POLCA conducono al porto della Società Canottieri di Locarno



2. Intenzione

- Eseguire delle ricerche fra Locarno e la foce della Maggia
- Metodo dei campi di ricerca
- Partecipazione dei subacquei delle SSS Regione Sud



3. Compiti

- POLCA: posa campi di ricerca
- POLCA + SSS Minusio: coordinazione esercizio
- SSS Locarno: logistica
- Tutte le sezioni SSS: ricerca in acqua secondo piano



4. Disposizioni particolari

- Orari di lavoro: vedere piano
- Luogo di lavoro: indicazione in loco
- L'ora definita nel piano corrisponde all'inizio della prima immersione
- Modifiche d'orario saranno comunicate tempestivamente dal coordinatore
- Le sezioni SSS che non dispongono di un natante, fanno capo alla SSS Locarno



- Presso la SSS Locarno sono a disposizione
 - spogliatoi, docce
 - posteggi
 - bevande calde + dolci
- L'immersione si svolge fra -40m e -20m ca.
- La coppia di subacquei:
 - non deve superare -40m
 - deve essere autonoma
 - deve essere munita di pallone e reel



- Materiale di primo soccorso, bandiera segna sub sul natante TI 4 e presso SSS Locarno
- In caso di ritrovamento di un cadavere, non toccare e segnalare con pallone
- Il reel non deve essere affrancato al cadavere ma deposto a lato
- Gli orari devono essere rigorosamente rispettati



- Le sezioni della SSS sono obbligate ad assicurare contro gli infortuni i loro soci addetti alle azioni di prevenzione, soccorso, ricerca e recupero secondo l'Art. 40 cpv 1 del Regolamento della legge d'applicazione alla legge federale 3 ottobre 1975 sulla navigazione interna del 22 novembre 1982)
- Queste disposizioni devono essere rigorosamente rispettate



5. Ubicazione

- POLCA Lacuale con natante TI 4
- POLCA Lacuale e coordinatore SSS Minusio sul luogo di lavoro
- Sezioni SSS, secondo indicazione POLCA e coordinatore SSS Minusio sul luogo di lavoro



6. Comunicazioni

- Tramite cellulare
- Tramite radio, Salv. lacustre - 156.800 MHz

| | | |
|----------------|---------------|---------------|
| POLCA | 079/220.03.27 | |
| SSS Minusio | 079/769.88.89 | |
| SSS Locarno | 091/751.40.29 | |
| SSS Muralto | 079/397.77.60 | 079/223.92.02 |
| SSS Tenero | 079/444.28.82 | |
| SSS Lugano | 079/651.81.81 | |
| SSS Mendrisio | 079/353.94.44 | |
| SSS Gambarogno | 079/240.00.11 | 091/795.12.51 |



7. Tempistica

| | N° sub | DALLE | ALLE |
|----------------|--------|-------|-------|
| SSS Minusio | 10 | 08.30 | 09:40 |
| SSS Locarno | 6 | 09:40 | 10:30 |
| SSS Muralto | 9/10 | 10:30 | 11:40 |
| SSS Tenero | 10 | 11:40 | 12:50 |
| SSS Lugano | 4 | 12:50 | 13:30 |
| SSS Mendrisio | 6 | 13:30 | 14:20 |
| SSS Gambarogno | 10 | 14:20 | 15:30 |



SALVATAGGIO SUB MINUSIO

Sezione della Società Svizzera di salvataggio



CP 1962 . 6648 MINUSIO . www.subminusio.ch . info@subminusio.ch

| | Nome attività | 7:00 | 8:00 | 9:00 | 10:00 | 11:00 | 12:00 | 13:00 | 14:00 | 15:00 |
|----|------------------------------------------------|------|------|------|-------|-------|-------|-------|-------|-------|
| 1 | <input type="checkbox"/> SSS Minusio | | ▶ | ▶ | | | | | | |
| 7 | <input type="checkbox"/> SSS Locarno | | | ▶ | ▶ | | | | | |
| 11 | <input type="checkbox"/> SSS Muralto | | | | ▶ | ▶ | | | | |
| 17 | <input type="checkbox"/> SSS Tenero | | | | | ▶ | ▶ | | | |
| 23 | <input type="checkbox"/> SSS Lugano | | | | | | ▶ | ▶ | | |
| 26 | <input type="checkbox"/> SSS Mendrisio | | | | | | | ▶ | ▶ | |
| 30 | <input type="checkbox"/> SSS Gambarogno | | | | | | | | ▶ | ▶ |
| | | | | | | | | | | |
| | | | | | | | | | | |
| | | | | | | | | | | |
| | | | | | | | | | | |



Svolgimento delle immersioni

- l'immersione dura 30 ca. minuti
- ogni 10 minuti s'immerge un gruppo di subacquei della stessa SSS
- 1 ora è sufficiente per l'immersione di 4 gruppi della stessa SSS



Esempio

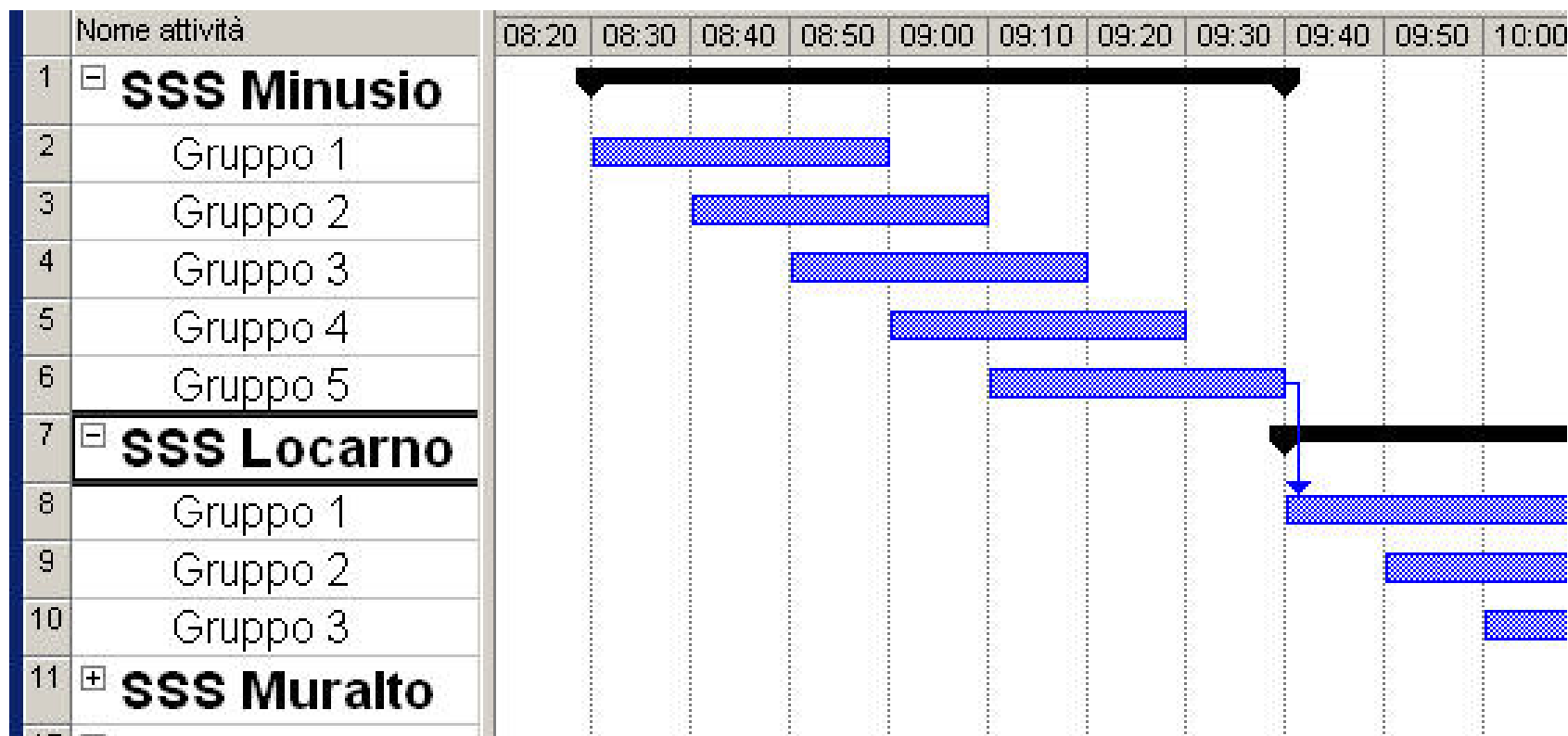



SALVATAGGIO SUB MINUSIO
Sezione della Società Svizzera di salvataggio



CP 1962 . 6648 MINUSIO . www.subminusio.ch . info@subminusio.ch

Grazie per la vostra disponibilità

